EIBIC

إيبك



لانظمة العزل المتطورة

منذ عام 2011

لانظمة العزل المتطورة

EIBIC

تُعد شركة أبيك واحدة من أبرز الشركات المصرية المتخصصة في مجالات عزل المياه والرطوبة، أنظمة الإيبوكسي، ترميم الهياكل الخرسانية، معالجة الفواصل والأرضيات الصناعية.تأسست الشركة عام 2011، ومنذ ذلك الحين وضعت لنفسها مكانة راسخة في السوق المصري من خلال تقديم حلول هندسية متكاملة تعتمد على الجودة والابتكار والخبرة التقنية الواسعة

الرؤية

أن تكون أبيك من بين الشركات الرائدة والأكثر ثقة في مصر والمنطقة في مجالات عزل المياه والرطوبة، أنظمة الإيبوكسي، ترميم الهياكل الخرسانية، ومعالجة الفواصل، وذلك من خلال تقديم حلول هندسية مبتكرة ومعتمدة تلبي أعلى معايير الجودة والسلامة، وتحقق قيمة مستدامة للعملاء، وتساهم في تعزيز كفاءة واستدامة البنية التحتية في مختلف القطاعات.

الرسالة

تسعى شركة أبيك إلى تقديم حلول متكاملة ومتخصصة في مجالات عزل المياه والرطوبة، أنظمة الإيبوكسي، ترميم الهياكل الخرسانية، ومعالجة الفواصل، من خلال الاعتماد على أعلى معايير الجودة في التنفيذ واستخدام مواد عالمية معتمدة تضمن أداءً طويل الأمد. وتعمل الشركة بفريق هندسي وفني محترف قادر على تشخيص المشكلات الإنشائية بدقة وتقديم أفضل الحلول الفنية، مع الالتزام الكامل بالجداول الزمنية، وتوفير ضمانات حقيقية وخدمة ما بعد التنفيذ بما يحقق رضا العملاء ويعزز العلاقة معهم. كما تلتزم أبيك بالتطوير المستمر في معداتها وتقنياتها لتظل مواكبة لأحدث الأنظمة العالمية وتقدم قيمة مضافة حقيقية في كل مشروع تنفذه.

خدماتنا

تقدّم شركة أبيك مجموعة واسعة من الخدمات الهندسية المتخصصة التي تستهدف حماية المنشآت ورفع كفاءتها الإنشائية والتشغيلية. وتغطي خدمات الشركة خمسة محاور رئيسية تشمل :

- **عزل المياه والرطوبة**
- **أنظمة الإيبوكسي للأرضيات**
- **ترميم الهياكل الخرسانية**
- **معالجة وملء الفواصل**
- **الأرضيات الصناعية**
- **انشاء البحيرات الصناعية**
- **إنشاء حمامات السباحه**

وتعتمد الشركة في جميع خدماتها على أحدث المواد والتقنيات المعتمدة عالميًا، إلى جانب فريق هندسي وفني ذو خبرة طويلة قادر على تنفيذ المشاريع المعقدة وفق أعلى معايير الجودة والسلامة. وتتميّز خدمات أبيك بأنها ليست مجرد تنفيذ للمهمة المطلوبة، بل حلول متكاملة تبدأ من التشخيص والدراسة، مرورًا باختيار المواد المناسبة، وصولًا إلى التشغيل والفحص والتسليم بضمانات موثقة.

EIBIC

أعمال العزل

تُعد أعمال عزل المياه والرطوبة من أهم الخدمات الأساسية التي تقدمها شركة أبيك، لما لها من دور حيوي في حماية المنشآت من التلف والتآكل وتسرب المياه والرطوبة. وتوفّر الشركة أنظمة عزل متكاملة تناسب جميع أنواع المباني والأسطح والخزانات والحمامات والبدرومات والمساحات المعرضة للرطوبة، مع استخدام مواد ذات جودة عالية معتمدة عالميًا لضمان كفاءة طويلة الأمد.

العزل المائي - Waterproofing

- عزل الأسطح الخرسانية
- عزل الخزانات الأرضية والعلوية
- عزل المسابح
- عزل الحمامات والمطابخ
- عزل البدرومات Basements
- عزل الأساسات
- عزل الحدائق فوق الأسطح Roof Gardens

العزل الحراري Thermal Insulation

- عزل الأسطح الخارجية
- عزل الواجهات
- عزل المباني الصناعية

العزل المائي - Waterproofing

- معالجة الرطوبة في الجدران
- عزل الحوائط ضد الرشح والصعود الرطوبي
- عزل الأرضيات ضد المياه الجوفية

المواد المستخدمة في أعمال العزل

تستخدم شركة أبيك مواد معتمدة من كبرى الشركات العالمية مثل :

Sika – BASF – Fosroc – Jotun، ومن أهم المواد:

- **دهانات بيتومينية على الباردرول بيتومين (مشعل حراري)**
- **مواد بولي يوريثان عازلة**
- **أغشية عزل PVC**
- **أغشية HDPE**
- **مواد عزل أسمنتية**
- **دهانات إيلاستوميرية**
- **شرائح عزل شديدة المرونة**
- **مواد معالجة الرطوبة الداخلية**

ما يميزنا فى خدمات العزل

- **استخدام مواد معتمدة عالمياً**
- **فريق هندسي متخصص**
- **خبرة في تنفيذ المشاريع المعقدة**
- **ضمانات حقيقية**
- **سرعة ودقة في التنفيذ**
- **أنظمة عزل متعددة تناسب مختلف الحالات**
- **نتائج طويلة الأمد ومقاومة عالية للتلف والعوامل الجوية**

أعمال أنظمة الإيبوكسي

تُعد أنظمة الإيبوكسي واحدة من أهم الحلول الحديثة في تشطيب الأرضيات وحمايتها، نظرًا لما توفره من قوة تحمل عالية، ومقاومة فريدة للمواد الكيميائية، وسهولة في التنظيف والصيانة. تعتمد شركة أبيك على أحدث المواد المعتمدة عالميًا في تنفيذ أنظمة الإيبوكسي المختلفة، مع تطبيق دقيق يضمن أعلى مستوى من الاستواء والصلابة واللمعان.نلتزم بتنفيذ أعمال الإيبوكسي وفق المعايير الإنشائية والصناعية، مما يجعلها الخيار الأمثل للمصانع، المستشفيات، الجراجات، المخازن، المعامل، والمباني التجارية. يقوم فريقنا الهندسي بمعالجة الأسطح بدقة قبل التنفيذ لضمان التصاق مثالي ومتانة تمتد لسنوات طويلة دون تشققات أو تقشير.

إيبوكسي أرضيات صناعية Industrial Epoxy Flooring

نظام مصمم لتحمل الظروف التشغيلية القاسية داخل المصانع والورش ومناطق التحميل:

- مقاومة عالية للصدمات والاحتكاك
- يتحمل الأحمال الثقيلة مثل الرافعات الشوكية والماكينات
- سهل التنظيف وصديق للبيئة
- مقاوم للزيوت والشحوم والمواد الكيميائية.

إيبوكسي الجراجات Parking Epoxy

حل مثالي لأرضيات الجراجات الداخلية والخارجية:

- مقاومة ممتازة للبقع والزيوت والوقود
- طبقات نهائية مقاومة للتآكل
- إمكانية تنفيذ خطوط تنظيمية وإرشادية
- يمنح سطحًا قويًا يمنع تطاير الغبار.

إيبوكسي ديكوري Decorative Epoxy – Metallic – 3D

نظام فاخر لتشطيب المنازل والمكاتب والمحلات:

- مظهر جمالي عالي اللمعان
- خيارات واسعة من الألوان والتأثيرات
- سطح ناعم بدون فواصل
- مناسب لأرضيات الاستقبال والمعارض والديكورات الداخلية.

إيبوكسي ذاتي الاستواء Self-Leveling Epoxy

نظام متخصص للأماكن التي تتطلب نظافة واستواء عالي:

- مناسب للمستشفيات، مصانع الأدوية، غرف العمليات، المعامل
- مقاوم للبكتيريا وسهل التعقيم
- يعطي سطحًا ناعمًا ذو جودة صناعية عالية
- يتحمل الضغط والحركة المستمرة.

دهانات إيبوكسي للحماية Epoxy Protective Coatings

طبقات متخصصة لحماية الجدران والخزانات والحوائط الخرسانية:

- مقاومة للرطوبة والكيماويات والأحماض
- مناسب لمحطات المياه والمصانع الغذائية والمستودعات
- يمنع تآكل الخرسانة ويحافظ على البنية الإنشائية.

المواد المستخدمة في أنظمة الإيبوكسي

تعتمد شركة أبيك على مجموعة من المواد العالمية المعتمدة دوليًا لضمان أعلى جودة:

إيبوكسي برايمر - Epoxy Primer

- مادة تأسيسية لدعم الالتصاق.
- تخترق المسام الخرسانية وتعالج الفواصل الدقيقة

إيبوكسي مالئ - Epoxy Filler

- يُستخدم لملء العيوب والتموجات قبل تطبيق الطبقة النهائية.
- يمنح سطحًا مستويًا خاليًا من الفواصل.

إيبوكسي ذاتي الاستواء - Self-Leveling Epoxy

- طبقة عالية السيولة تعطي نعومة مثالية.ت
- يستخدم بضبط سماكة حسب احتياج الموقع

إيبوكسي صناعي عالي التحمل - High-Build Industrial Epoxy

- مقاوم للصدمات والأحمال الثقيلة في المصانع والجراجات
- متعدد الاستخدامات في البيئات الصناعية

إيبوكسي مقاوم للمواد الكيميائية - Chemical Resistant Epoxy

- يستخدم في مصانع الأدوية والكيماويات والمعامل
- يمنع تآكل الأسطح ويحافظ على سلامتها

إيبوكسي نهائي - Top Coat Epoxy

- يعزز اللمعان ويحمي السطح من الخدوش
- يتوفر بدرجات لمعان مختلفة (مط – نص لامع – لامع).

ما يميزنا فى أعمال أنظمة الإيبوكسي

إعداد وتجهيز السطح باحترافية

نستخدم أحدث ماكينات الجلخ والصنفرة Grinding Machines لضمان سطح خرساني قوي ومؤهل لاستقبال الإيبوكسي.

استخدام مواد عالمية معتمدة

نلتزم باستخدام خامات من شركات أوروبية وخليجية معروفة بجودتها العالية.

تنفيذ دقيق وسماكات محسوبة

نطبّق الإيبوكسي بسماكات مدروسة حسب طبيعة الموقع...من 1 مم حتى 4 مم أو أكثر حسب الاستخدام.

فريق هندسي متخصص

فنيون ومهندسون ذوو خبرة كبيرة في أعمال الأرضيات الصناعية والإيبوكسي.

ضمان جودة وصلاحية طويلة

جميع الأعمال تتم بضمان حقيقي على الالتصاق واللون والمتانة.

القدرة على تنفيذ المشاريع الكبيرة

لدينا الإمكانيات الفنية والمعدات التي تسمح بتنفيذ مساحات ضخمة بزمن قصير.

التزام كامل بمعايير السلامة

نطبق إجراءات السلامة أثناء العمل دون التأثير على سير التشغيل في الموقع.

أعمال ترميم وإصلاح الخرسانة

تُعد أعمال ترميم وإصلاح الخرسانة من أبرز خدمات شركة أبيك، نظرًا لأهميتها في الحفاظ على الهياكل الخرسانية وتأمينها من التآكل والتلف على المدى الطويل.تشمل خدمات الترميم معالجة الشروخ، تقوية الأعمدة والكمرات، إصلاح الأسقف، حماية الأساسات، وإعادة تأهيل المنشآت المتضررة بسبب الرطوبة أو الأحمال الزائدة أو الظروف البيئية القاسية.تعتمد الشركة على أحدث المواد والتقنيات لضمان دمج المواد الجديدة مع الخرسانة القائمة بطريقة متينة ودائمة، مع الحفاظ على الشكل الجمالي للمنشأة، وضمان استمرار كفاءة المبنى على المدى الطويل.

معالجة الشروخ - Crack Repair

- استخدام أنظمة حقن الإيبوكسي (Epoxy Injection)لملء الشروخ الصغيرة والمتوسطة
- .حماية الخرسانة من تسرب المياه والرطوبة عبر الشروخ
- تقوية الهياكل المعرضة للحركة أو الاهتزازات.

ترميم الأعمدة والكمرات Column & Beam Restoration

- إزالة الطبقات التالفة أو المتضررة من الخرسانة
- إعادة بناء الجزء التالف باستخدام مواد ترميم عالية القوة
- تقوية العناصر لتحمل الأحمال المستقبلية.

إصلاح الأسقف والأرضيات Slab & Floor Restoration

- معالجة التشققات والتآكل في الأسطح الخرسانية
- تطبيق مواد صلبة ومطابقة للخرسانة الأصلية لضمان التماسك
- حماية الأسطح من التأثيرات البيئية مثل الحرارة والرطوبة.

معالجة الأساسات Foundation Rehabilitation

- تعزيز الأساسات المتضررة أو الضعيفة
- استخدام مواد تقوية عالية الأداء لضمان استقرار المبنى
- حماية ضد تسرب المياه والتآكل على المدى الطويل.

المواد المستخدمة في أعمال ترميم وإصلاح الخرسانة

- تعتمد شركة أبيك على مواد عالية الجودة معتمدة عالميًا لضمان قوة ودوام الترميم:
- إيبوكسي خاص بالترميم (Structural Epoxy): يستخدم لحقن الشروخ والتماسك مع الخرسانة القائمة
- ملاط ترميم عالي الأداء (High Performance Repair Mortar): مقاوم للتآكل والرطوبة
- بوليمرات مقوية (Polymer Modified Mortar): لتعزيز قوة الخرسانة القديمة
- مواد معالجة الرطوبة (Waterproofing Additives): لمنع تسرب المياه إلى الخرسانة
- مواد تسليح إضافية (Fiber Reinforcement / Steel Mesh): لتقوية العناصر المتضررة
- مواد تسوية السطح (Surface Leveling Compounds): لضمان سطح مستوي وجاهز لأي تشطيب لاحق.

ما يميزنا فى أعمال ترميم وإصلاح الخرسانة

- فريق هندسي وفني قادر على تحليل الهياكل بدقة وتقديم الحلول الأمثل لكل نوع من أنواع الضرر.
- جميع المواد عالية الجودة ومعتمدة من شركات رائدة مثل Sika – BASF – Fosroc لضمان قوة التحمل وطول العمر.
- معالجة الخرسانة التالفة بدقة عالية، مع ضمان الدمج المثالي بين المواد القديمة والجديدة.
- تنفيذ أعمال الترميم على المباني الكبيرة، الجسور، المنشآت الصناعية، والمشاريع الحكومية.
- أعمال الترميم تتم وفق معايير صارمة مع تقديم ضمانات على الالتصاق والمتانة.
- تنفيذ الأعمال دون التأثير على سير العمل في الموقع، مع الالتزام الكامل بمعايير السلامة المهنية.

أعمال معالجة وملء الفواصل

تُعد معالجة وملء الفواصل من الخدمات الحيوية التي تقدمها شركة أبيك لضمان سلامة الهياكل الخرسانية ومنع تآكلها أو تسرب المياه إلى داخل المباني.تركز الشركة على تنفيذ حلول متكاملة للفواصل بمختلف أنواعها، سواء كانت فواصل تمدد، انكماش، هبوط، أو فواصل صناعية في الأرضيات والمباني، باستخدام أحدث المواد والتقنيات لضمان التحمل الطويل والتوافق مع الحركات الهيكلية للمبنى.تهدف هذه الخدمة إلى حماية المباني من التصدعات، منع تسرب المياه والرطوبة، وتحسين الأداء الإنشائي والوظيفي للهياكل الخرسانية

فواصل التمدد ((Expansion Joints

- تسمح بالحركة الطبيعية للمباني نتيجة التغيرات الحرارية أو الأحمال
- تمنع التشققات والتلف الناتج عن تمدد الخرسانة
- تُملأ بمواد مرنة تتحمل الحركة دون تلف.

فواصل الهبوط ((Settlement Joints

- تُعالج مناطق الهبوط الجزئي للمباني أو الأرضيات
- تُملأ بمواد متخصصة تمنع تشقق الخرسانة أو تسرب المياه
- تضمن استمرار الأداء الوظيفي للفواصل.

فواصل الانكماش ((Contraction Joints

- تقلل من تشققات الخرسانة الناتجة عن الانكماش الطبيعي أثناء التجفيف
- تُملأ بمواد خاصة تمنع تضرر السطح أو تشويه المظهر.

فواصل الأرضيات الصناعية

- مقاومة للاهتراء والتآكل الناتج عن الحركة المستمرة للأحمال الثقيلة
- مناسبة للمصانع، المستودعات، الجراجات، والمناطق التشغيلية.

المواد المستخدمة في معالجة وملء الفواصل

- مواد بولي يوريثان (:(Polyurethane Sealantsمرنة ومقاومة للتآكل والمواد الكيميائية
- مواد إيبوكسي (:(Epoxy Sealantsمقاومة للصدمات وتحمل الحركة الثقيلة
- سيليكون (:(Silicone Sealantsللتحكم في الحركة الطفيفة والفواصل الصغيرة
- ملاط صناعي خاص بالفواصل (:(Polymer Modified Mortarلملء الفواصل العميقة أو الكبيرة
- شرائط عازلة (:(Waterproofing Stripsلمنع تسرب المياه عبر الفواصل.

ما يميزنا فى أعمال ترميم وإصلاح الخرسانة

- تحليل شامل لكل فاصل قبل التنفيذ لضمان اختيار المادة المناسبة ودرجة المرونة المطلوبة.
- استخدام أفضل أنواع المواد لضمان التحمل الطويل ضد الحركة والمواد الكيميائية.
- طبقات الفواصل يتم تطبيقها بدقة مع ضبط السماكات والعمق حسب نوع الفاصل.
- سواء المباني السكنية، التجارية، الصناعية، أو المشاريع الحكومية.
- جميع الأعمال تتم وفق أعلى معايير الجودة مع تقديم ضمانات على المتانة والمرونة.
- إجراءات السلامة مطبقة بالكامل أثناء التنفيذ دون التأثير على سير العمل في الموقع.

أعمال إنشاء البحيرات الصناعية

تقدّم شركة أبيك خدمات متكاملة في تصميم وتنفيذ البحيرات الصناعية بأعلى المعايير الهندسية والجمالية، بما يتناسب مع المشروعات السكنية والسياحية والمنتجعات والحدائق العامة.نحرص على تنفيذ البحيرات الصناعية باستخدام أنظمة عزل متطورة تضمن منع التسرب والحفاظ على المياه، مع تصميمات مبتكرة تضيف قيمة جمالية مميزة للمشروع.

تصميم البحيرات الصناعية

- تصميمات هندسية وجمالية حسب طبيعة المشروع.
- اختيار الشكل والحجم بما يتناسب مع الموقع.
- دمج عناصر طبيعية مثل الصخور والنباتات.

أعمال الحفر والتجهيز

- تنفيذ أعمال الحفر بدقة عالية.
- تجهيز التربة وضبط المناسيب.
- إعداد القاعدة المناسبة للعزل.

أنظمة العزل للبحيرات

- تنفيذ عزل كامل باستخدام مواد عالية الجودة.
- مقاومة التسرب والضغط المائي.
- ضمان استدامة البحيرة لفترات طويلة.

أنظمة التشغيل والتدوير

- تركيب أنظمة فلترة وتنقية المياه.
- أنظمة تدوير المياه والحفاظ على جودتها.
- إمكانية إضافة شلالات ونوافير.

المواد المستخدمة في إنشاء البحيرات الصناعية

- لفائف HDPE عالية الكثافة
- أغشية PVC
- مواد عزل مرنة مقاومة للمياه
- مواد حماية للطبقات العازلة
- أنظمة فلترة وتنقية المياه
- مضخات وأنظمة تدوير حديثة

ما يميزنا فى أعمال إنشاء البحيرات الصناعية

- خبرة في تنفيذ المشاريع الجمالية والهندسية
- استخدام أفضل أنظمة العزل لمنع التسرب
- تصميمات عصرية تناسب جميع المشاريع
- تنفيذ متكامل من التصميم حتى التشغيل
- عمر افتراضي طويل مع أقل صيانة
- فريق متخصص في الأعمال المائية

أعمال إنشاء حمامات السباحة

تقدّم شركة أبيك خدمات متكاملة في إنشاء وتنفيذ حمامات السباحة وفق أحدث المعايير العالمية، مع التركيز على الجودة العالية في العزل والتشطيب لضمان كفاءة التشغيل والاستدامة.ننفذ جميع أنواع المسابح (الخرسانية – الخاصة – العامة – الفندقية) مع توفير حلول متكاملة تشمل التصميم، التنفيذ، العزل، والتشغيل.

تصميم حمامات السباحة

- تصميم هندسي متكامل حسب المساحة والاستخدام.
- اختيار الأشكال (مستطيل – حر – إنفينيتي – أطفال).
- تصميم أنظمة الإضاءة والجماليات.

أعمال التنفيذ الإنشائي

- صب الهيكل الخرساني وفق المواصفات القياسية.
- معالجة الخرسانة لضمان المتانة.
- تجهيز البنية التحتية للأنظمة.

أعمال العزل للمسابح

- عزل كامل باستخدام مواد مقاومة للمياه والكيماويات.
- حماية ضد التسرب والتشققات.
- ضمان استدامة التشغيل.

التشطيبات النهائية

- تركيب السيراميك أو الموزاييك أو الفايبر.
- تنفيذ الحواف والمناطق المحيطة.
- تشطيبات مقاومة للانزلاق.

المواد المستخدمة إنشاء حمامات السباحة

- مواد عزل أسمنتية وإيبوكسي
- لفائف عزل PVC / HDPE
- مواد لاصقة مقاومة للمياه
- سيراميك وموزاييك خاص بالمسابح
- مواد مانعة للتسرب
- أنظمة فلترة وتعقيم حديثة

ما يميزنا فى أعمال إنشاء حمامات السباحة

- تنفيذ متكامل من التصميم حتى التسليم
- خبرة قوية في عزل المسابح ومنع التسرب
- استخدام مواد عالية الجودة مقاومة للكيماويات
- تصميمات حديثة تناسب جميع الأذواق
- التزام كامل بالمواصفات القياسية
- ضمان جودة وتشغيل طويل الأمد

لانظمة العزل المتطورة

EIBIC

شركات النجاح فى أعمالنا

MAPEI
ADHESIVES · SEALANTS · CHEMICAL PRODUCTS FOR BUILDING

Sika

BASF
We create chemistry

CMB
GROUP

INSUTECH
International Company For Insulation Technology

MODERN

Tri-chem
Construction Chemicals

BUILDING TRUST

بيتونيل
BituNil

EIBIC

سابقة الاعمال





سابقة الاعمال





سابقة الاعمال





لانظمة العزل المتطورة

EIBIC

سابقة الاعمال





سابقة الاعمال





EIBIC

سابقة الاعمال

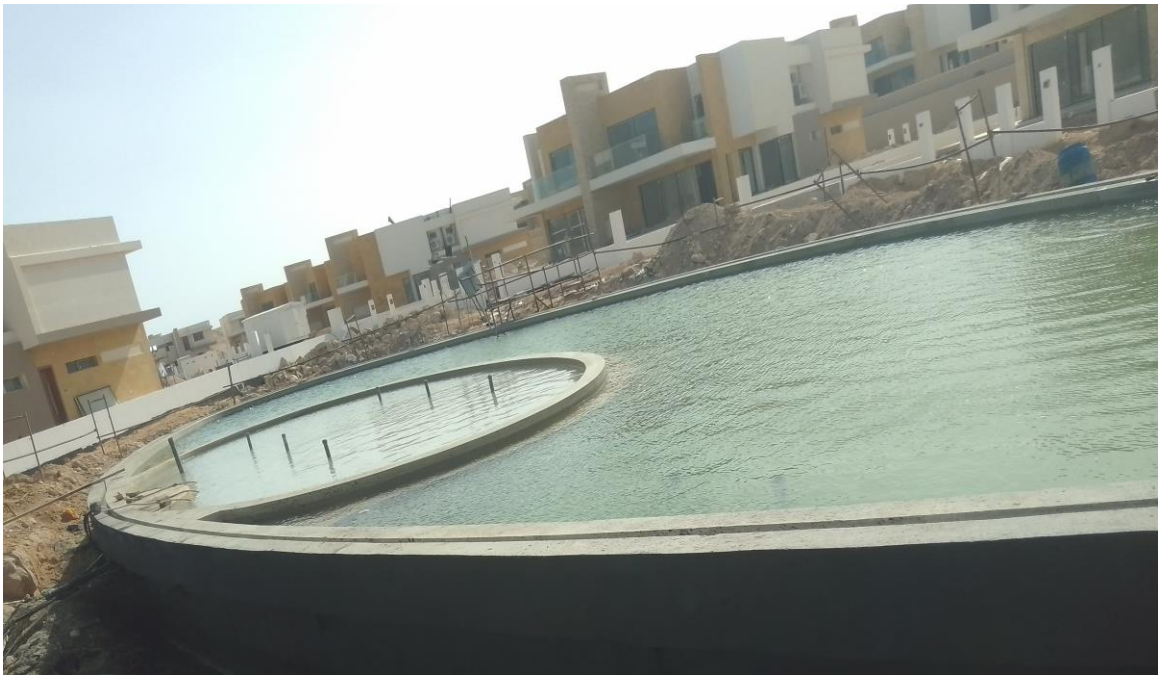



سابقة الاعمال

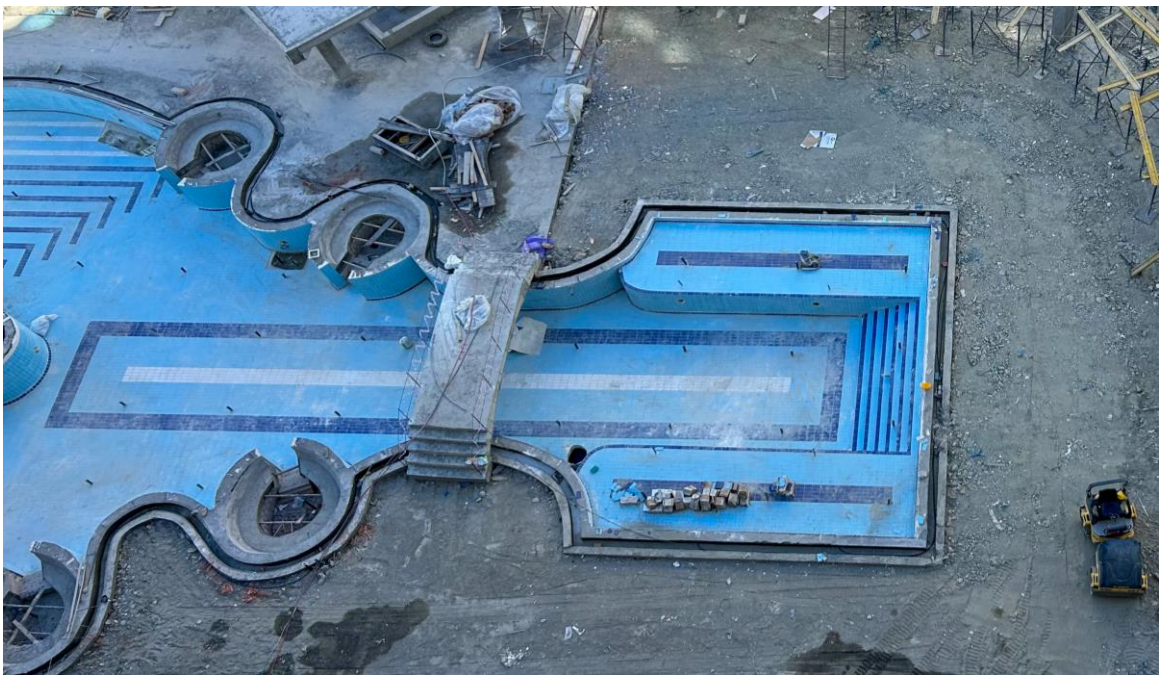



سابقة الاعمال

Jet S.A.E
THE EGYPTIAN Eng. & TRAD. CO.

جيت ش.م.م
الشركة المصرية للهندسة والتجارة

٢٠٢٥-١٠-٢٢

شهادة سابقة أعمال

تشهد الشركة المصرية للهندسة والتجارة "جيت" بأن شركة ايبك للمقاولات العمومية والتوريدات لصاحبها عادل أحمد مصطفى عبدالباقي.

قد نفذت أعمال عزل مياه ومعالجة الفواصل وترميم خرسانات بمشروع مدرسة النيل بالعاشر من رمضان خلال الفترة من ٢٠٢٢ حتى ٢٠٢٤ بحجم أعمال ٥٠٠٠٠٠ جنيه مصري (خمسة ملايين جنيه) وهذه شهادة منا بذلك.

وقد أعطيت له هذه الشهادة بناءاً على طلبه دون أدنى مسئولية على الشركة.

وتفضلوا بقبول فائق الإحترام

رئيس مجلس الإدارة

THE EGYPTIAN ENG. & TRAD. CO Jet S.A.E

١٦ ش أسماء زغلول ـ مدينة نصر ـ القاهرة فاكس : ٢٤٠٤٨٥٤٢ ـ ٢٤٠٣٦٢٧٠ الموارد البشرية : ٢٢٦٣٥٢٣٨ المالية ٢٤٠٤٧٥٨٨
التنفيذ : ٢٤٠٤٨٥٤٤ ـ ٢٤٠٤٨٥٤٠ ـ ٢٢٦٣٥٢٤٨ العطاءات : ٢٢٦٣٥٢٥٠ ـ ٢٢٦٣٥٢٢٠ المشتريات : ٢٢٦٠٥٨٢٢

16 Asmaa Zaglol - Nasr City - Cairo Fax: 24048542 - 24036270 H.R Dep.: 22635238 Finance : 24047588
Executive Dep.: 24048544 - 24048540 - 22635248 Bid. Dep.: 22635250 - 22635220 Purch. Dep.: 22605822
Website: www.jetegypt.net Email: Info@jetegypt.net

الممسوحة ضوئيا بـ CamScanner

سابقة الاعمال

Jet S.A.E
THE EGYPTIAN Eng. & TRAD. CO.

جيت ش.م.م
الشركة المصرية للهندسة والتجارة

٢٠٢٥-١٠-٢٢

شهادة سابقة أعمال

تشهد الشركة المصرية للهندسة والتجارة "جيت" بأن شركة ايبك للمقاولات العمومية والتوريدات لصاحبها عادل أحمد مصطفى عبدالباقي.

قد نفذت أعمال عزل مياه ومعالجة الفواصل وترميم خرسانات بمشروع إنشاء عمارات سكنية بالإسكان الاجتماعي بالعاشر من رمضان خلال الفترة من ٢٠٢٢ حتى ٢٠٢٤ بحجم أعمال ١٠٠٠٠٠٠٠ جنيه مصري (عشرة ملايين جنيه) وهذه شهادة منا بذلك.

وقد أعطيت له هذه الشهادة بناءاً على طلبه دون أدنى مسئولية على الشركة.

وتفضلوا بقبول فائق الإحترام

رئيس مجلس الإدارة

THE EGYPTIAN ENG. & TRAD. CO Jet S.A.E

١٦ ش أسماء زغلول ـ مدينة نصر ـ القاهرة فاكس : ٢٤٠٤٨٥٤٢ ـ ٢٤٠٣٦٢٧٠ الموارد البشرية : ٢٢٦٣٥٢٣٨ المالية ٢٤٠٤٧٥٨٨
التنفيذ : ٢٤٠٤٨٥٤٤ ـ ٢٤٠٤٨٥٤٠ ـ ٢٢٦٣٥٢٤٨ العطاءات : ٢٢٦٣٥٢٥٠ ـ ٢٢٦٣٥٢٢٠ المشتريات : ٢٢٦٠٥٨٢٢
16 Asmaa Zaglol - Nasr City - Cairo Fax: 24048542 - 24036270 H.R Dep.: 22635238 Finance : 24047588
Executive Dep.: 24048544 - 24048540 - 22635248 Bid. Dep.: 22635250 - 22635220 Purch. Dep.: 22605822
Website: www.jetegypt.net Email: Info@jetegypt.net

ممسوحة ضوئيا بـ CamScanner

سابقة الاعمال

Jet S.A.E
THE EGYPTIAN Eng. & TRAD. CO.

جيت ش.م.م
الشركة المصرية للهندسة والتجارة
٢٠٢٥-١٠-٢٢

شهادة سابقة أعمال

تشهد الشركة المصرية للهندسة والتجارة "جيت" بأن شركة ايبك للمقاولات العمومية والتوريدات لصاحبها عادل أحمد مصطفى عبدالباقي.

قد نفذت أعمال عزل مياه ومعالجة الفواصل وترميم خرسانات بمشروع مستشفى ١٥ مايو مركز الإصلاح والتأهيل خلال الفترة من ٢٠٢٢ حتى ٢٠٢٤ بحجم أعمال ٢٠٠٠٠٠ جنيه مصري (عشرون مليون جنيه مصري) وهذه شهادة منا بذلك.

وقد أعطيت له هذه الشهادة بناءاً على طلبه دون أدنى مسئولية على الشركة.

وتفضلوا بقبول فائق الإحترام

رئيس مجلس الإدارة

THE EGYPTIAN ENG. & TRAD CO
Jet S.A.E

١٦ ش أسماء زغلول ـ مدينة نصر ـ القاهرة فاكس : ٢٤٠٤٨٥٤٢ ـ ٢٤٠٣٦٢٧٠ الموارد البشرية : ٢٢٦٣٥٢٣٨ المالية ٢٤٠٤٧٥٨٨
التنفيذ : ٢٤٠٤٨٥٤٤ ـ ٢٤٠٤٨٥٤٠ ـ ٢٢٦٣٥٢٤٨ العطاءات : ٢٢٦٣٥٢٥٠ ـ ٢٢٦٣٥٢٢٠ المشتريات : ٢٢٦٠٥٨٢٢
16 Asmaa Zaglol - Nasr City - Cairo Fax: 24048542 - 24036270 H.R Dep.: 22635238 Finance : 24047588
Executive Dep.: 24048544 - 24048540 - 22635248 Bid. Dep.: 22635250 - 22635220 Purch. Dep.: 22605822
Website: www.jetegypt.net Email: Info@jetegypt.net

الممسوحة ضوئيا بـ CamScanner

سابقة الاعمال

شركة الشوربجي للمقاولات العامة
ش .م .م

ELSHORBAGY CO.
FOR GENERAL CONTRACTING

٢٠٢٥-١٠-٢١

شهادة سابقة أعمال

تشهد شركة الشوربجى للمقاولات العامه (ش . م . م) خاضعه لاحكام القانون رقـــــم ١٥٩ لسنـه ١٩٨١ بأن شركة إيبك للمقاولات العمومية والتوريـدات لصاحبها عـادل أحمد مصطفى عبد الباقي

قد نفذت أعمال عزل مياه ومعالجة الفواصل وترميم خرسانات بمشـروع الشركة بمعهد ناصر خـلال الـفـتـرة مـن ســـنـة ٢٠٢١ حـتى ســـنـة ٢٠٢٢ بـحـجـم أعـمـال ٥٠٠,٠٠٠ جنيه وهذه شهادة منا بذلك.

وقد اعطيت له هذه الشهادة بناءاً على طلبه دون أدنى مسئولية على الشركة .

وتفضلوا بوافر الشكر والتقدير ،،،

مـديـر المـشـروعـات

21/10/2025

م / سعيد عبد الشافى

١ شارع كمال حسن على متفرع من المشير أحمد إسماعيل- شيراتون المطار – القاهرة
تليفون : ٠٢٢٢٦٩٤٣٧٦ – ٠٢٢٢٦٦٦٧٠١ – موبيل : ٠١٠٠٨٥٥١٦٠١ – ٠١٠٦٨٨٣٣١٥٠

سابقة الاعمال

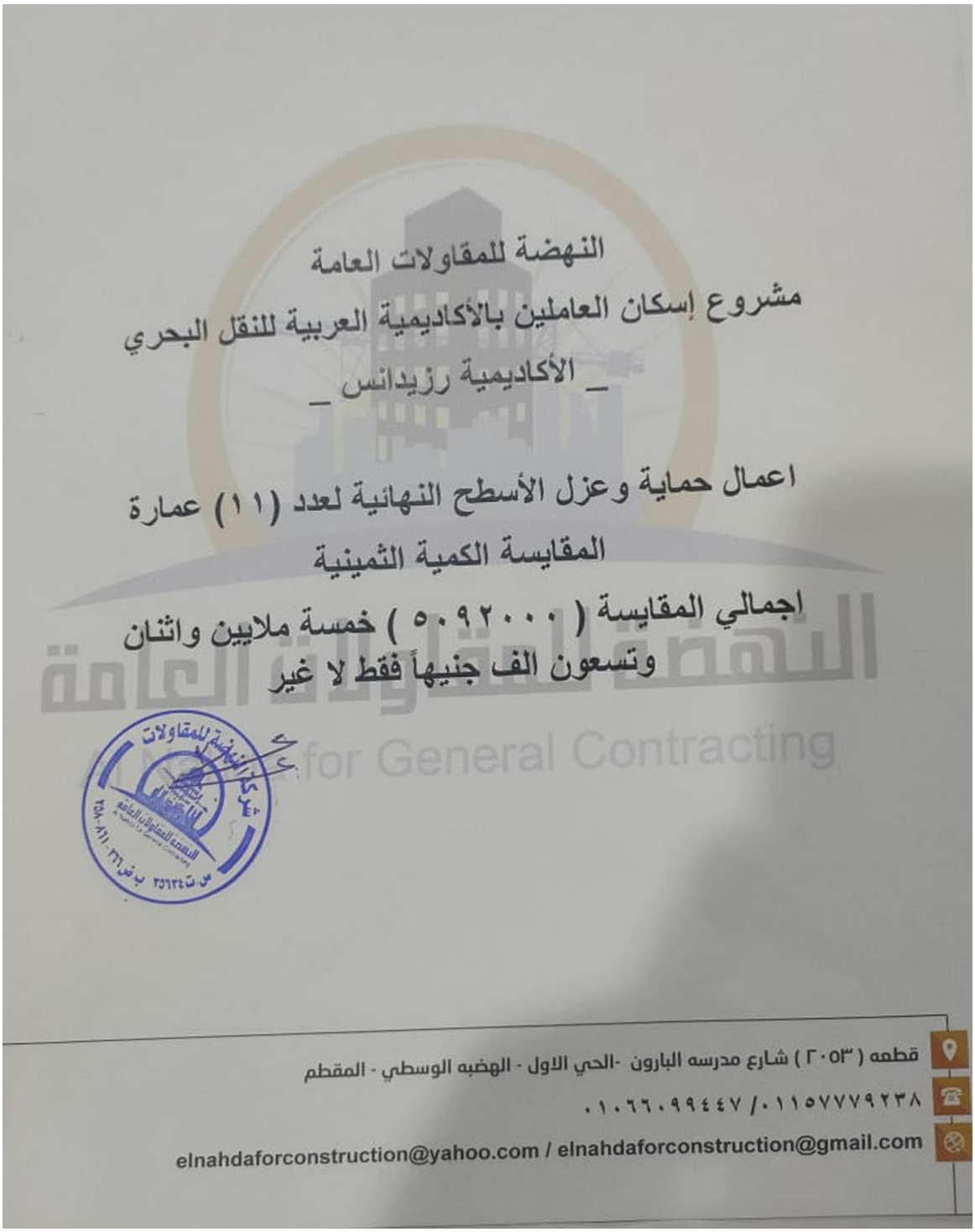

شهادات

TRI-CHEM CONSTRUCTION CHEMICALS

شهادة مقاول معتمد

القاهرة في 23 / 10 / 2025

السادة / من يهمه الامر

تشهد شركة تراي كيم لكيماويات البناء وهي من الشركات الرائدة في إنتاج وتسويق كيماويات البناء وأنظمة الأرضيات الإيبوكسية ومواد العزل للماء والرطوبة ودهانات الحماية بأن :-

شركة ايبك للمقاولات العمومية والتوريدات

الكائنة في / مول شاكر – مدينة الشروق - القاهرة

بطاقة ضريبية رقم 484 – 301 – 301

ويمثلها السيد الاستاذ / عادل احمد مصطفي عبدالباقي مقاول معتمد لدينا في جميع نشاطات الشركة ومنها أعمال عزل الماء والرطوبة وأنظمة المواد الأيبوكسية ومواد الترميم وملئ الفواصل والمواد المصلدة للخرسانة وقد قام بتنفيذ العديد من المشروعات بإستخدام مواد الشركة بجودة عالية .

تراي كيم لكيماويات البناء
مدير عام المبيعات
م/ خالد شرف

TRI-CHEM CONSTRUCTION CHEMICALS تراي - كيم لكيماويات البناء

شهادات

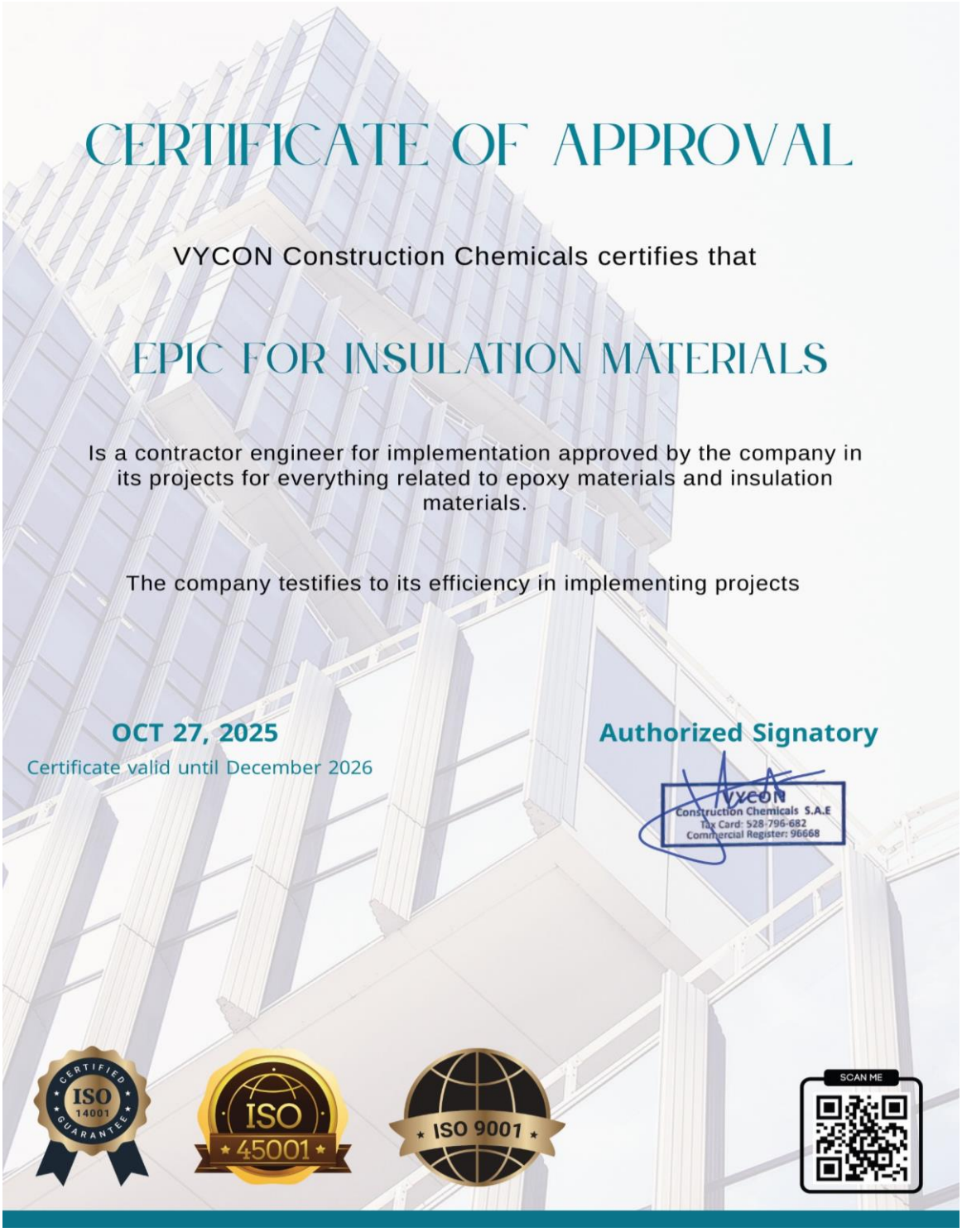
CERTIFICATE OF APPROVAL
VYCON Construction Chemicals certifies that
EPIC FOR INSULATION MATERIALS
Is a contractor engineer for implementation approved by the company in its projects for everything related to epoxy materials and insulation materials.
The company testifies to its efficiency in implementing projects
OCT 27, 2025
Certificate valid until December 2026
Authorized Signatory
Vycon
Construction Chemicals S.A.E
Tax Card: 528-796-682
Commercial Register: 96668
CERTIFIED ISO 14001 GUARANTEE
ISO 45001
ISO 9001
SCAN ME

شهادات

انسومات
معاً للأفضل

القاهرة في: ٢٠٢٤/٠٩/٢٦

شهـــــادة مقـــاول معتمد

تشهد شركة صناعة المواد العازلة ومشتقاتها انسومات بأن،

شركة / ابيك للمقاولات العموميه والتوريدات.
يمثله / عادل احمد مصطفي عبدالباقي

مقاول معتمد لدينا ولقد اتم التدريب المهني على منتجات الشركة.
هذه الشهادة صالحة لمدة عام من تاريخ هذه الشهادة يمكن ان تجدد في حالة ان المقاول اتم التدريبات المهنية التي تقرها الشركة.

أعطيت هذه الشهادة بناء على طلب المقاول بدون ادني مسئولية على الشركة

شركة صناعة المواد العازلة ومشتقاتها
أنسومـات

011 1974 1974
قطعة ٨٣ المطورين ١١ - مدينة السادات - المنوفية - مصر
طمـوه - الكيلو ١٤ - طريق الصعيد - الجيزة - مصر
info@insumat.com
www.insumat.com

اسسها
عثمان أحمد عثمان
١٩٧٤

EIBIC

لانظمة العزل المتطورة

السجل التجارى



وزارة التموين والتجارة الداخلية
جهاز تنمية التجارة الداخلية
الإدارة المركزية للسجل التجارى
مكتب سجل تجارى الفيوم المميز

مستخرج سجل تجارى رقم:٤٦٥٠٣ (أفراد محل رئيسى-الفروع القائمة١ من اجمالي ١)
الرقم القومى للمنشأة:٣٠١٣٠١٤٨٤ الرقم الموحد للسجل التجارى (٤٦٥٠٣ ٠٣٠٠٠ ١٠٣٠٠)
أى كشط أو شطب أو تعديل أو تحشير أو أختام بخلاف شعار الجمهورية يلغى هذه الوثيقة

صفحه رقم ١ من ٣
٠٠١٩ ١٥-٠٩-٢٠٢٥ ١٠:٤٤:٤٧

(١)	(٢)	(٣)	(٤)	(٥)	(٦)	(٧)
(أ) رقم الإيداع (ب) تاريخ الإيداع (ج) رقم القيد فى السجل التجارى (٢) (أ) رقم إيداع طلب التجديد (ب) تاريخ إيداع طلب التجديد (ج) تاريخ التجديد	١- الإسم التجارى (أ) ٢-السمة التجارية ٣-الإسم الذى يباشر به التاجرتجارته ١-نوع الشركة (ب) ٢-عنوان الشركة أو اسمها أو إسم الجمعية التعاونية ٣-السمة التجارية (ج) السمه التجارية للفرع	(أ) إسم التاجر ولقبه وتاريخ ومحل ميلاده وجنسيته (ب) أسماء وألقاب الشركاء المسئولين بالتضامن فى شركات التضامن أو التوصية البسيطة وتاريخ ومحل الميلاد لكل منهم وجنسيته (ج) أسماء وألقاب الشركاء أو غيرهم المنوط بهم إدارة الشركة ومن لهم حق التوقيع باسمها وصفة كل مهم وتاريخ ومحل ميلاده وجنسيته ومدى سلطتهم فى الإدارة والتوقيع (د) أسماء وألقاب أعضاء مجلس الإدارة فى شركات المساهمة أو الجمعية التعاونية ووكلائها المديرين وصفة كل منهم وتاريخ ومحل ميلاده وجنسيته ومدى سلطتهم فى الإدار والتوقيع (هـ)إسم ولقب مدير الفرع الرئيسى أو الوكالة العامة فى جمهورية مصر العربية وتاريخ ومحل ميلاده وجنسيته إذا كان المركز العام للشركه فى الخارج	(أ) نوع التجارة أو (ب) الغرض من تأسيس الشركة أو الجمعية التعاونية	١- التاريخ الذى بدأ فيه التاجر أعماله (أ) التجاريه بجمهورية مصر العربية ٢- تاريخ الترخيص بمزاولة التجارة (ب) تاريخ إبتداء الشركة وتاريخ إنتهائها وتاريخ الترخيص بمزاولة التجارة أو موافقة هيئة الإستثمار (ج) تاريخ إفتتاح الفرع أو الوكالة	(أ) عنوان المحل الرئيسى (ب) عنوان المركز العام للشركة أو الجمعية التعاونية (ج) رقم قيد المحل الرئيسى أو المركز العام (فى حالة قيد الفرع)	(أ) عناوين الفروع والوكالات التابعة للمحل الرئيسى أو المركز العام (ب) عنوان الفرع أو الوكالة (فى حالة قيد الفرع)
(١) أ -١٧٢٥ ب -٢٠١١/٠٨/٠٧ ج- ٤٦٥٠٣ (٢) أ -٣٥٣٥ ب -٢٠١٨/٠٩/١٠ أ -٥٣٨٦ ب -٢٠٢١/١١/٠١ سارى حتى ٢٠٢٦/٠٨/٠٦ **(نهاية البيانات)**	(أ) ١- عادل احمد مصطفى عبدالباقى \\\ ٢- العادل للمقاولات العموميه \\\ ٣- عادل احمد مصطفى عبدالباقى \\\ [٢] ٣٥٣٦ ٢٠١٨/٠٩/١٠ ٢- تعديل السمة التجارية ليصبح " تعديل السمة التجارية بجعلها ايبك للمقاولات العمومية والتوريدات " \\\ تأسس بقانون ٣٤ لسنة	(أ) عادل احمد مصطفى عبدالباقى موالبد١٩-١٩٨٤/١٠/١٩ مصر-القاهرة رقم قومى ٢٨٤١٠١٩٢١٠١٣١٩ تاجر-كامل الاهلية . \\\ **********(نهاية البيانات)**********	الانشطة الاضافية: أنشطة أخرى لتشييد المباني السكنية وغير السكنية. الكود : ٤١٠٠٩٩. تاريخ بدء النشاط : ٢٠١١/٠٨/٠٧. (أ) مكتب لاعمال المقاولات العموميه. \\\ [٢] ٣٥٣٦ ٢٠١٨/٠٩/١٠ تعديل النشاط بجعله مكتب لاعمال المقاولات العمومية والتوريدات. \\\ [٤] ٣٢١ ٢٠٢١/٠١/٣١ تعديل النشاط بجعله مكتب لاعمال	(أ) ١- تاريخ الافتتاح ٢٠١١/٠٨/٠٧ ٢- تاريخ الترخيص ٢٠١١/٠٨/٠٧ ****(نهاية البيانات)****	(أ) الفيوم مركز الفيوم الصالحيه مركز الفيوم ملك سعيد سيد امين \\\ ***(نهاية البيانات)***	(أ) [٣] ٦٣٤ ٢٠١٩/٠٢/١٩ القاهرة القاهرة الجديدة افتتح مكتب لاعمال المقاولات وتوريدات عموميه الكائن بناحيه القاهره الجديده الحى الثانى مدينه الشروق المبنى المجاور للبنك العقارى مركز خدمات الحى الثانى \\\ **(نهاية البيانات)**

إسم طالب المستخرج اسلام محمد حسين عبدالغنى - طلب رقم ٥٤١٠٥٤٦
وقد سدد الرسوم وقدرها ٢٣٠.٤ جنيه (عدد ١ نسخه) بموجب سداد إلكتروني في ٢٠٢٥/٠٩/١٥
إصدار مكتب مرسى مطروح المميز تحريرا فى ٢٠٢٥/٠٩/١٥ مسئول الطباعة منه الله علاء عبدالحفيظ ابو زيد
****يتم اصدار نسخة واحدة فقط من مستخرج السجل التجارى فى حالة عدم اثبات رقم تسجيل ضريبي عليه****

EIBIC
لانظمة العزل المتطورة

السجل التجارى

وزارة التموين و التجارة الداخلية
جهاز تنمية التجارة الداخلية
الإدارة المركزية للسجل التجارى
مكتب سجل تجارى الفيوم المميز

مستخرج سجل تجارى رقم:٤٦٥٠٣ (فرع محل رئيسى-الفروع القائمة١ من اجمالى ١)
الرقم القومى للمنشأة:٣٠١٣٠١٤٨٤٠٥ الرقم الموحد للسجل التجارى (٠٣٠٠٠٠٤٦٥٠٣ : ١٠٣٠٠)
أى كشط أو شطب أو تعديل أو تحضير أو أختام بخلاف أختام مأمور السجل التجارى يلغى هذه الوثيقة

| (١) عنوان المشروع
(ب) مقر الفرع أو الوكالة
أسم و لقب مالك المشروع و جنسيته
شريك و مدير شركة و جنسيته | (أ) مقار رئيس الشركة في محل الرئيسي
للشركة والفروع والوكالات التابعة له
(ب) مقار رئيس مال الشركة أو الجمعية التعاونية
١- المبلغ المؤداة منه
٢- مبلغ تعهد الشركاء بأدائها
٣- مقدار حصة الشريك الموصى
٤- قيمة الحصص العينية إن وجدت
(ج) رصيد الفرع المدين المركز لقسم الشركة | (أ) الشكل الذى كانت تنتوى عليه
(ب) المحل الذى تكون له
١- فى دائرة المكتب
٢- فى دائرة مكاتب أخرى

السجل التجارى

...التجارة الداخلية
...التجارة الداخلية
...المركزية للسجل التجارى
...مكتب سجل تجارى الفيوم المميز

مستخرج سجل تجارى رقم:٤٦٥٠٣ (افراد محل رئيسى-الفروع القائمة١ من اجمالي ١)
الرقم القومى للمنشآة: ٣٠١٣٠١٤٨٤ الرقم الموحد للسجل التجارى (٤٦٥٠٣ ٠٣٠٠٠ ١٠٣٠٠)
آى كشط أو شطب أو تعديل أو تحشير أو أختام بخلاف شعار الجمهورية يلغى هذه الوثيقة

تابع رقم ٢
١٩٧٦
(أ)
افراد
خاص
(نهاية البيانات)
تابع رقم ٤
المقاولات العموميه والتوريدات كيماويات وحدايد وبويات. ااا
******(نهاية البيانات)******

مدير المكتب

إسم طالب المستخرج اسلام محمد حسين عبدالغنى - طلب رقم ٥٤١٠٥٤٦
وقد سدد الرسوم وقدرها ٢٣٠.٤ جنيه (عدد ١ نسخه) بموجب سداد إلكتروني في ٢٠٢٥/٠٩/١٥
إصدار مكتب مرسى مطروح المميز تحريرا فى ٢٠٢٥/٠٩/١٥ مسئول الطباعة منه الله علاء عبدالحفيظ ابو زيد
****يتم اصدار نسخة واحدة فقط من مستخرج السجل التجارى فى حالة عدم اثبات رقم تسجيل ضريبي عليه****

البطاقة الضريبية



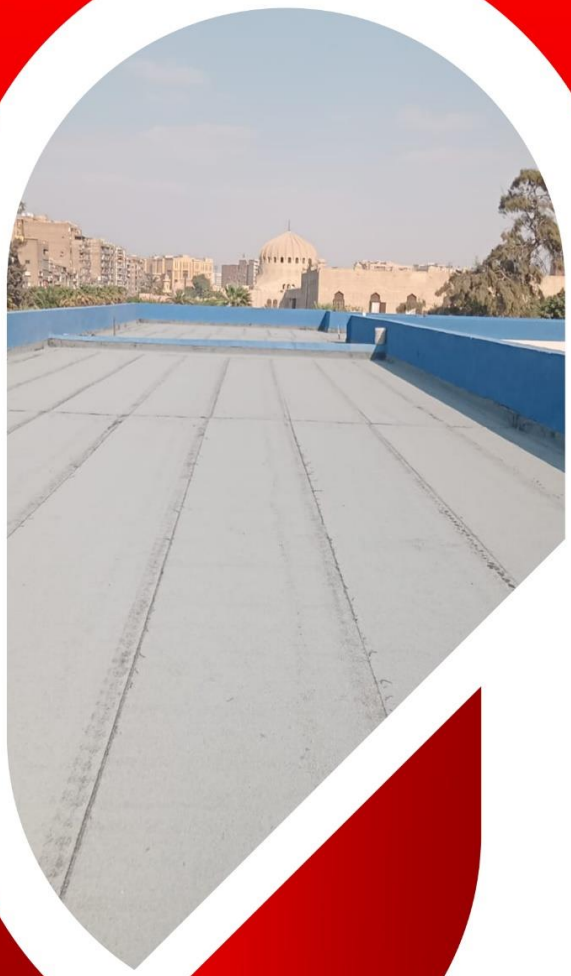

العنوان : مركز خدمات الحى الثانى - السوبر الجديد - مدينة الشروق

التليفون : 01111516100 - 01145259290

البريد الالكترونى : info@eibiceg.com

EIBIC

www.eibiceg.com